



5

VESTFJARÐAVEGUR (60) um Dynjandisheiði og
Bíldudalsvegur (63) frá Bíldudalsflugvelli að Vestfjarðavegi á Dynjandisheiði
í Vesturbyggð og Ísafjarðarbæ

MAT Á UMHVERFISÁHRIFUM FRUMMATSSKÝRSLA

TEIKNINGAR



nóvember 2019

Flokkun gagna innan Vegagerðarinnar

Flokkur	Efnissvið	Einkenni (litur)
1	Lög, reglugerðir, og önnur fyrirmæli stjórnvalda	Svartur
2	Stjórnunarleg fyrirmæli, skipurit, verkefnaskipting, númeraðar orðsendingar	Gulur
3	Reglur, alm. verklýsingar, sérskilmálar	Rauður
4	Handbækur, leiðbeiningar	Grænn
5	Greinargerðir, álitserðir, skýrslur, yfirlit	Blár
Ú	Útboðslýsingar	

TEIKNINGAR

- Teikning 1. Vegagerðin, (2019): Afstöðumynd. Mkv. 1:400.000
- Teikning 2. Vegagerðin, (2019): Yfirlitsmynd, verndarsvæði og veglínur. Mkv. 1:100.000
- Teikning 3. Vegagerðin, (2019): Yfirlitsmynd, snjóasvæði við veg. Mkv. 1:100.000
- Teikning 4. Vegagerðin, (2019): Yfirlitsmynd, hrunsvæði við veg. Mkv. 1:60.000, 2 blöð
- Teikning 5. Vegagerðin, (2019): Grunnmynd, mögulegir valkostir. Mkv. 1:35.000, 3 blöð
- Teikning 6. Aðalskipulag Vesturbyggðar 2006-2018
- Teikning 7. Aðalskipulag Ísafjarðarbæjar 2008-2020
- Teikning 8. Vegagerðin, (2019): Grunnmynd, Rask innan verndarsvæðis Breiðafjarðar. Mkv. 1:400.000
- Teikning 9. Vegagerðin, (2019): Grunnmyndir af Vestfjarðavegi. Mkv. 1:10.000, 17 blöð
- Teikning 10. Vegagerðin, (2019): Grunnmyndir af Bíldudalsvegi. Mkv. 1:10.000, 10 blöð
- Teikning 11. Vegagerðin, (2019): Grunnmyndir af veglínunum. Mkv. 1:5.000, 13 blöð
- Teikning 12. Vegagerðin, (2019): Jarðfræðikort, 2 blöð



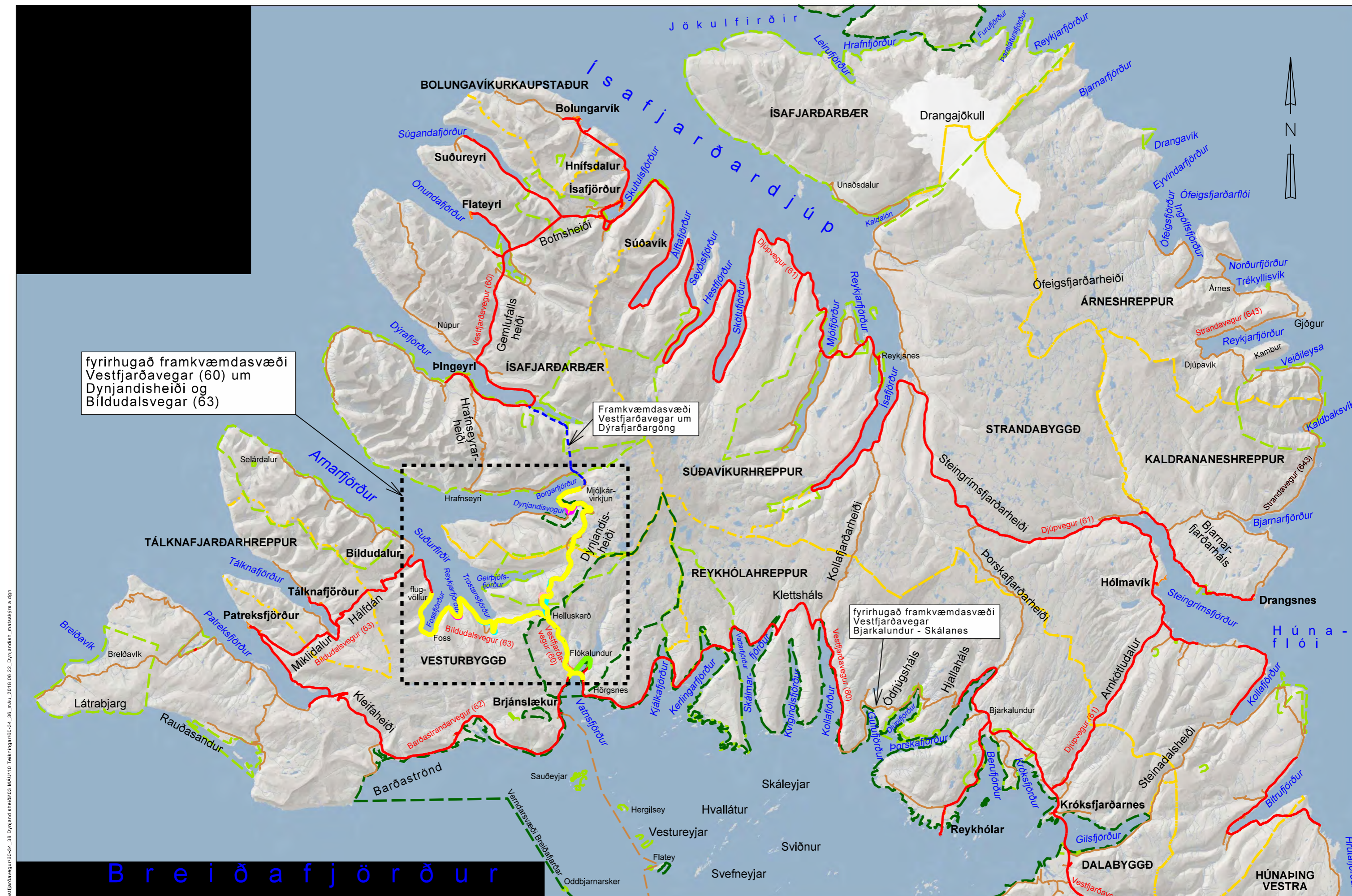

fyrirhugað framkvæmdasvæði Vestfjarðavegar (60) um Dynjandisheiði og Bíldudalsvegur (63)

Framkvæmdasvæði Vestfjarðavegar um Dýrafjarðargöng

fyrirhugað framkvæmdasvæði Vestfjarðavegar Bjarkalundur - Skálanes

S:\Maanvirkj60-Vestfjarðavegur\60-4_38_Dynjandisheiði03.MAU10_Tekningar\60-4_38_mau_2018.06.22_Dynjandis_mataskyrtia.dgn

Breiðafjörður

- ferjuleið
- vegur með bundnu slitlagi
- sveitarfélagamörk
- svæði á Náttúruminjaskrá
- malarvegur
- fyrirhugað framkvæmdasvæði
- friðlýst svæði

Vegagerðin Mælikvarði 1:400,000 Tölknátt Há Yfirfaró - Blaðstærð A3 Samþykkt -		08.11.2018 Útbodnr. SHU-006036S Vegnr. 60-34/38 63-04/06	
		Vestfjarðavegur og Bíldudalsvegur Dynjandisheiði Afstöðumynd	
		Hönnunartg. máu Tölkn. nr. 1 Útg. -	

- Vestfjarðavegur
 - veglína F (d60-503F)
 - veglína F2 (d60-506F2)
 - veglína F3 (d60-507F3_A)
 - veglína A1 (62-000A1)
 - veglína A2 (62-001_A2)
 - veglína A3 (62-002A3)
 - veglína A4 (60-509F5)
 - veglína B2 (d60-503B)
 - veglína D (d60-503D)
 - veglína E (d60-503E)
- Bildudalsvegur
 - veglína X (i63-886)
 - veglína Y (i63-891)
 - veglína Z (i63-891)

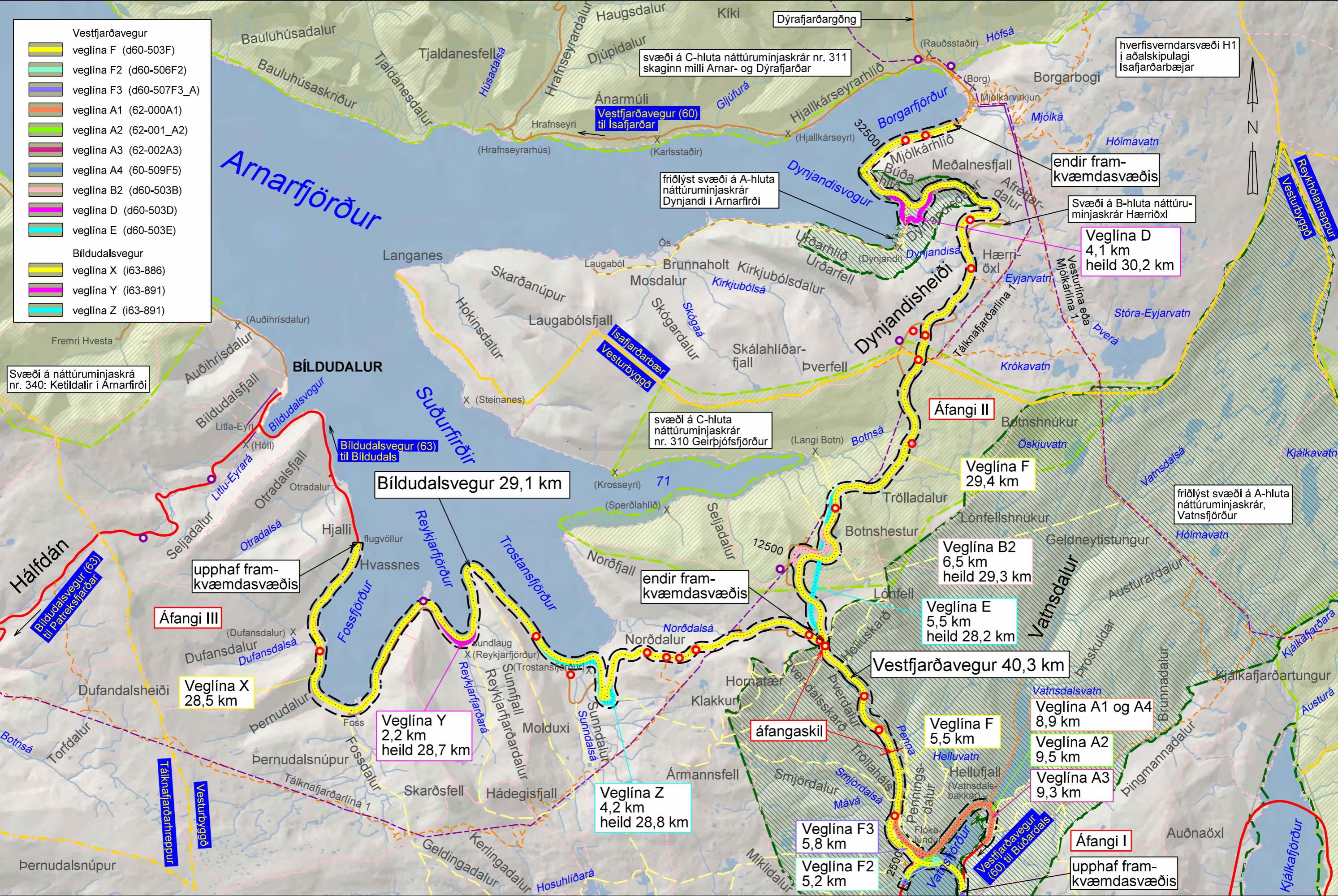

- vegur bundið slitlag
- vegur malarslitlag
- slóði
- rafhlína
- sveitarfélagamörk
- landamerki
- náttúruminjaskrá
- fríðlýst svæði
- rannsóknarsvæði
- náma á skipulagi
- ný náma
- gönguleið

		08.11.2018	
Vegagerðin		Vestfjarðavegur og Bildudalsvegur	
Málsvæði 1:100,000	Hannafélag TKK/HSH/HFG	Vestfirðir	
Bláaustær A3	Samþykkt -	Dynjandisheiði Verndarsvæði og veglinur	
Útgefið 63-04/06	Hönnunartíðni mánu	Útgefið 2	Útgefið -

S:\Maannvirkni\60-Vestfjarðavegur\60-34_38_Dynjandisheiði\03_MAU110_Tekningar\60-34_36_mau_2018.06.22_Dynjandis_mataskýrsla.dgn

Snjóakaflar á Dynjandisheiði

- Upp Pennusneiðing, stóra Þverdalsbrú og hornið þar neðan og fyrir ofan brúna. Snjór og vatnagangur í leysingum og asahlákum.
- Við litlu Þverdalsbrúna. Brekka upp með Þverá (neðan Þverdalsvatns). Snjór og vatnagangur.
- Helluskarð að Þverdalsvatni. Snjór og vatnagangur.
- Helluskarð fyrir norðan tvískiptuna
- Vegamót Bildudalsvegjar um Helluskarð. Snjóastaður.
- Beygjur og holt á leið niður til Trostansfjarðar. Nokkrir snjóastaðir, þar ber einnig á vatnangangi.
- Norðdalsá, brúin og kaflinn að gatnamótum, snjóastaðir við flestar snjóaaðstæður, mikill skafrenningur á vorin einnig vatnagangur.
- Tóbakslautin
- Laut og holt við Seljadalsvatn. Snjóastaður við flestar snjóaaðstæður.
- Hjalli við Djúpavatn og brekkan niður í Vatnahvilt. Snjósöfnun við flestar snjóaaðstæður, einnig vatnsagi í leysingum og asahlákum.
- Botnshesturinn niður brekkuna.
- Undir Botnshesti ofan Einhamars. Svæðið frá Hærri Vatnahvilt, niður brekku, fyrir Botnshest og að Trölladal. Snjóasamt við flestar snjóaaðstæður, einnig vatnsagi í leysingum og asahlákum.
- Lautin í Trölladölum.
- Beygjur og holt beint upp af Geirþjófsfjarðarbotni neðan Botnsnjúks. Þekkt vatnsagasvæði.
- Sýslumerkin.
- Langjökull, sneiðingar og holt. Snjóastaður við flestar snjóaaðstæður, einnig vatnagangur í asahlákum og leysingum og gætir vatnsgangs talsvert niður fyrir Langjökulinn.
- Niður Rjúpnabeygju, brekka og hjalli ofan Þverárdraga. Snjóastaður N til S/V átt, vatnagangur í asahlákum.
- Skering fyrir ofan Dynjandisá. Lautir ofan Dynjandisár en neðan Þverárdraga, vegur liggur lágt. Snjósöfnun og vatnsagi jafnvel svo að vegur liggir undir vatni í leysingum.
- Klapparholt og brekkur upp frá Dynjandisá efri. Snjóastaðir undir holtum, sömu áttir, og einnig vandamál af vatnangangi í asahláku.
- Brekka/sneiðingur/skering neðan Dynjandisár efri, undir Hærri-öxl. Snjóastaður í N til S/A átt.
- Sneiðingur niður Afréttisdal meðfram vatninu. Skafrennings og snjóastaður, lokar veginum oftlega fyrst, einkanlega í N-N/A-til S/A áttar, einnig er vandamál af vatnangangi í asahláku.
- Niður Dynjandisdal, hjalli/beygja efst í sneiðingnum (neðan Svinárbrúar). Talsverð snjósöfnun í N til N/A og jafnvel S/A áttum.
- Snjóflóðasvæði í sneiðing niður Dynjandisdal.

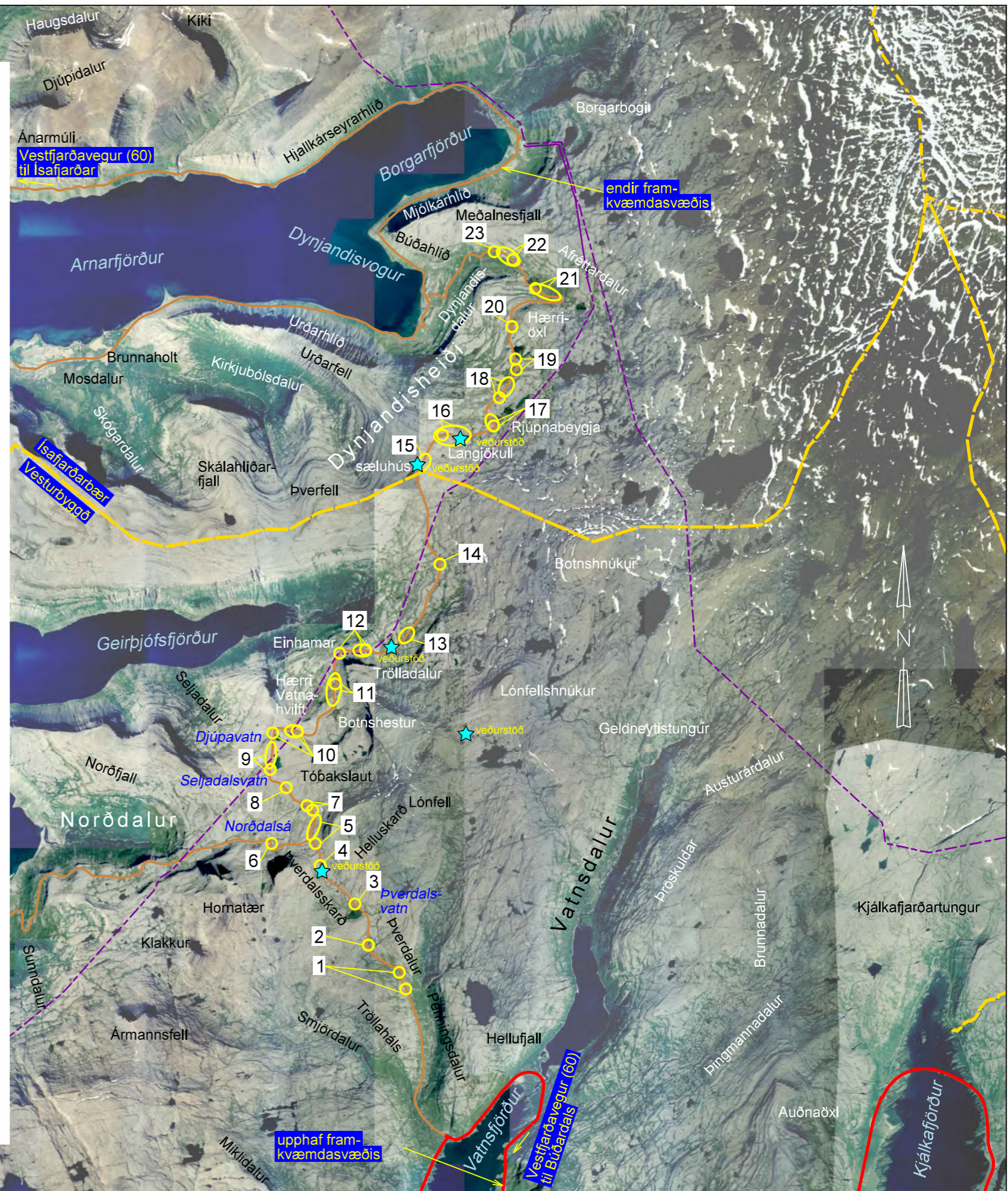

Landmælingar: Vegagerðin
 Hnitakerfi: ISN93 Hæðarkerfi: Landshæðarnet
 Loftmyndataka og myndmæling: Loftmyndir ehf.
 Flughæð: 3000m Mörkvastærð: 10x10m.
 Kortagerð: Vegagerðin

- vegur með bundnu slitlagi
- rafliña
- vegur með malarslitlagi
- sveitarfélagamörk
- snjóastaðir

		08.11.2018	
Mælikvarði: 1:100,000		Hannafélag: KK/HSH/HFG	
Bláaæð: A3		Tegund: HA	
Samþykkt: -		Útgáfa: 63-04/06	
Veggerðin		Vestfjarðavegur og Bildudalsvegur	
Snjóasvæði við veg		Hönnunartíð: máu	
Yfirlitsmynd		Tegun nr.: 3	

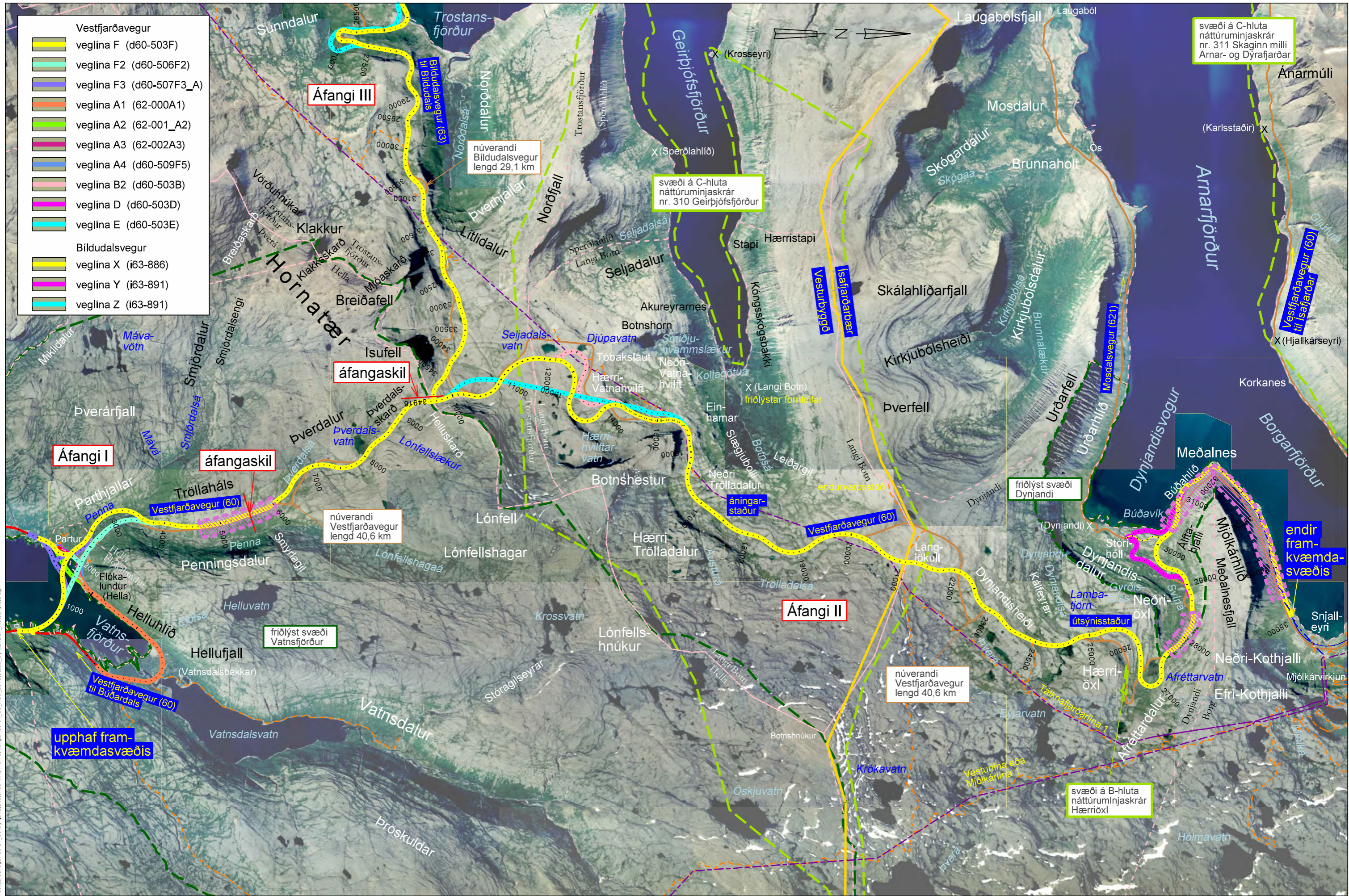

- Vestfirðavegur
- veglína F (d60-503F)
 - veglína F2 (d60-506F2)
 - veglína F3 (d60-507F3_A)
 - veglína A1 (62-000A1)
 - veglína A2 (62-001_A2)
 - veglína A3 (62-002A3)
 - veglína A4 (d60-509F5)
 - veglína B2 (d60-503B)
 - veglína D (d60-503D)
 - veglína E (d60-503E)
- Bíldudalsvegur
- veglína X (i63-886)
 - veglína Y (i63-891)
 - veglína Z (i63-891)

svæði á C-hluta náttúruminjaskrár nr. 311 Skaginn milli Arnar- og Dyrafjarðar

núverandi Bíldudalsvegur lengd 29,1 km

svæði á C-hluta náttúruminjaskrár nr. 310 Geirþjófsfjörður

núverandi Vestfirðavegur lengd 40,6 km

núverandi Vestfirðavegur lengd 40,6 km

fríðlýst svæði Dynjandi

fríðlýst svæði Vatnsfjörður

upphaf framkvæmdasvæðis

endir framkvæmdasvæðis

Landmælingar: Vegagerðin
 Hnitakerfi: ISN93 Hæðakerfi: Landshæðarmet
 Loftmynddata og myndmæling: Loftmyndir ehf.
 Flughæð: 3000m Mörskvæðing: 10x10m.
 Kortagerð: Vegagerðin

- vegur bundið slitlag
- vegur malarslitlag
- slóði
- raflína
- sveitarfélagamörk
- landamerki
- náttúruminjaskrá
- fríðlýst svæði
- ofanflóðahætta við veg

Vegagerðin		Vestfirðavegur og Bíldudalsvegur		Dag: 08.11.2018	
Málsvæði: 1:60.000	Hannað: KK/HSH/HFG	Ofanflóðahætta við veg		Útgáfa: SHU-006036S	
Tekni: HA	Yfirar: -	Yfirlitsmynd		Vegnr.: 60-34/38	
Blástaðir: A3	Samþykkt: -			Hönnunartíð: 63-04/06	
				Útg.: 4-1	

S:\Maennvikil\60-Vestfirðavegur\60-34_38_Dynjandisheidi\03_MAU10_Tekningar\60-34_38_mau_2018.06.22_Dynjandis_mataskysla.dgn

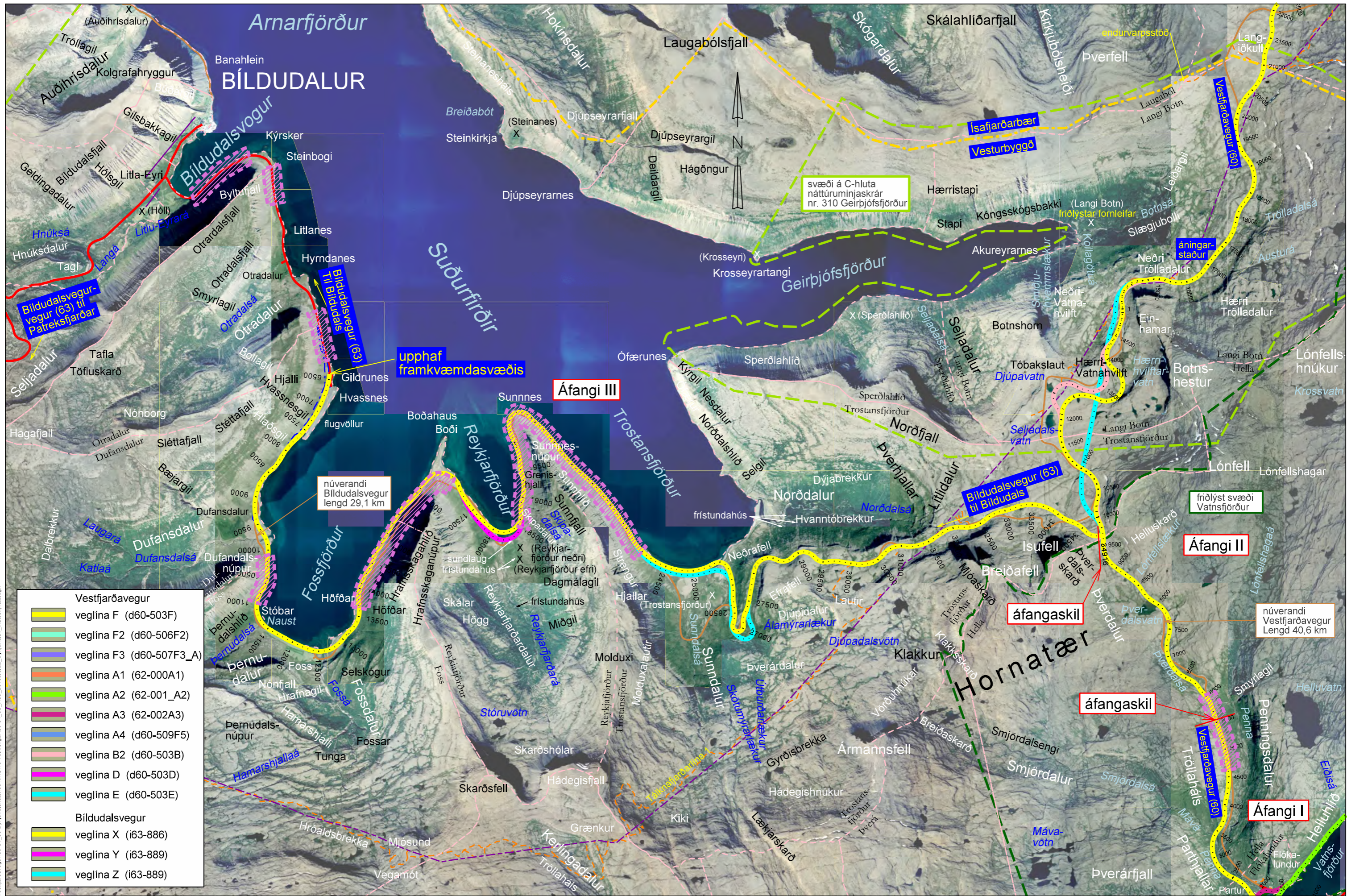

	Vestfirðavegur
	veglína F (d60-503F)
	veglína F2 (d60-506F2)
	veglína F3 (d60-507F3_A)
	veglína A1 (62-000A1)
	veglína A2 (62-001_A2)
	veglína A3 (62-002A3)
	veglína A4 (d60-509F5)
	veglína B2 (d60-503B)
	veglína D (d60-503D)
	veglína E (d60-503E)
	Bildudalsvegur
	veglína X (i63-886)
	veglína Y (i63-889)
	veglína Z (i63-889)

Landmálningar: Vegagerðin
 Hnitakerfi: ISN93 Hæðakerfi: Landshæðarnet
 Loftmynddata og myndmálning: Loftmyndir ehf.
 Flughæð: 3000m Mörskvastærð: 10x10m.
 Kortagerð: Vegagerðin

	vegur bundið slitlag		raflína		náttúruminjaskrá
	vegur malarslitlag		sveitarfélagamörk		fríðlýst svæði
	slóði		landamerki		ofanflóðahætta við veg

	Vegagerðin	Vestfirðavegur og Bildudalsvegur	Dag: 08.11.2018
Málkvæði: 1:60.000	Hanna: KK/HS/HFG	Ofanflóðahætta við veg	Útskrift: SHU-006036S
Blástaðir: A3	Tekni: HA	Yfirlitsmynd	Vegnr. 60-34/38 63-04/06
	Yfirfarir: -		Hönnunartí: máu
	Samþykkt: -		Telkn. nr. 4-2
			Utg. -

S:\Maanvirkni\60-Vestfirðavegur\60-34_38_Dynjandeheldi\03_MAU110_Telknir\60-34_38_mau_2018_06_22_Dynjandist_mataskysla.dgn

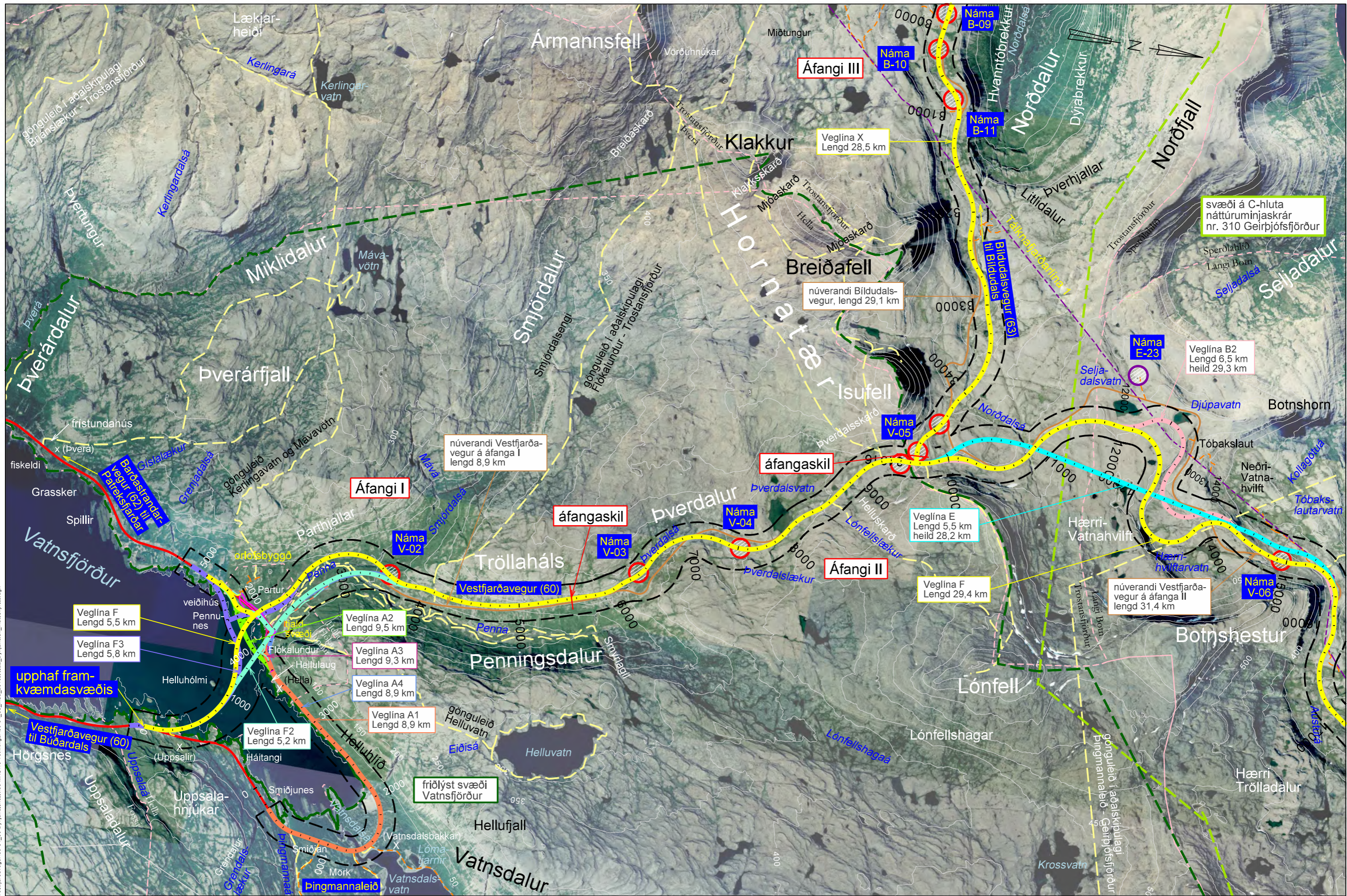

svæði á C-hluta náttúruminjaskrár nr. 310 Geirþjófsfjörður

Veglína B2 Lengd 6,5 km heild 29,3 km

Veglína E Lengd 5,5 km heild 28,2 km

Veglína F Lengd 29,4 km

Áfangi I

áfangaskil

Áfangi II

Áfangi III

núverandi Vestfirðavegur á áfanga I lengd 8,9 km

núverandi Bíldudalsvegur, lengd 29,1 km

núverandi Vestfirðavegur á áfanga II lengd 31,4 km

Veglína F Lengd 5,5 km

Veglína F3 Lengd 5,8 km

Veglína A2 Lengd 9,5 km

Veglína A3 Lengd 9,3 km

Veglína A4 Lengd 8,9 km

Veglína A1 Lengd 8,9 km

Veglína F2 Lengd 5,2 km

friðlýst svæði Vatnsfjörður

upphaf framkvæmdasvæðis

Vestfirðavegur (60) til Búðardals

Landmælingar: Vegagerðin
 Hnitakerfi: ISN93 Hæðakerfi: Landshæðarmet
 Loftmynddata og myndmæling: Loftmyndir ehf.
 Flughæð: 3000m Mörskvastær: 10x10m.
 Kortagerð: Vegagerðin

3
1 2

- vegur bundið slitlag
- vegur malarslitlag
- slóði
- - - raflína
- - - sveitarfélagamörk
- - - landamerki
- náttúruminjaskrá
- friðlýst svæði
- rannsóknarsvæði
- náma á skipulagi
- ný náma
- gönguleið

Vegagerðin		Vestfirðavegur og Bíldudalsvegur		Dag: 08.11.2018
		Mögulegir valkostir grunnmynd		Uppskrá: SHU-006036S
Mælikvarði: 1:35.000	Hannað: KK/HSH/HFG	Teknið: HA	Vegnr. 60-34/38	
Blástaðir: A3	Samþykkt: -	Hönnunartíð: máu		Utg. 5-1

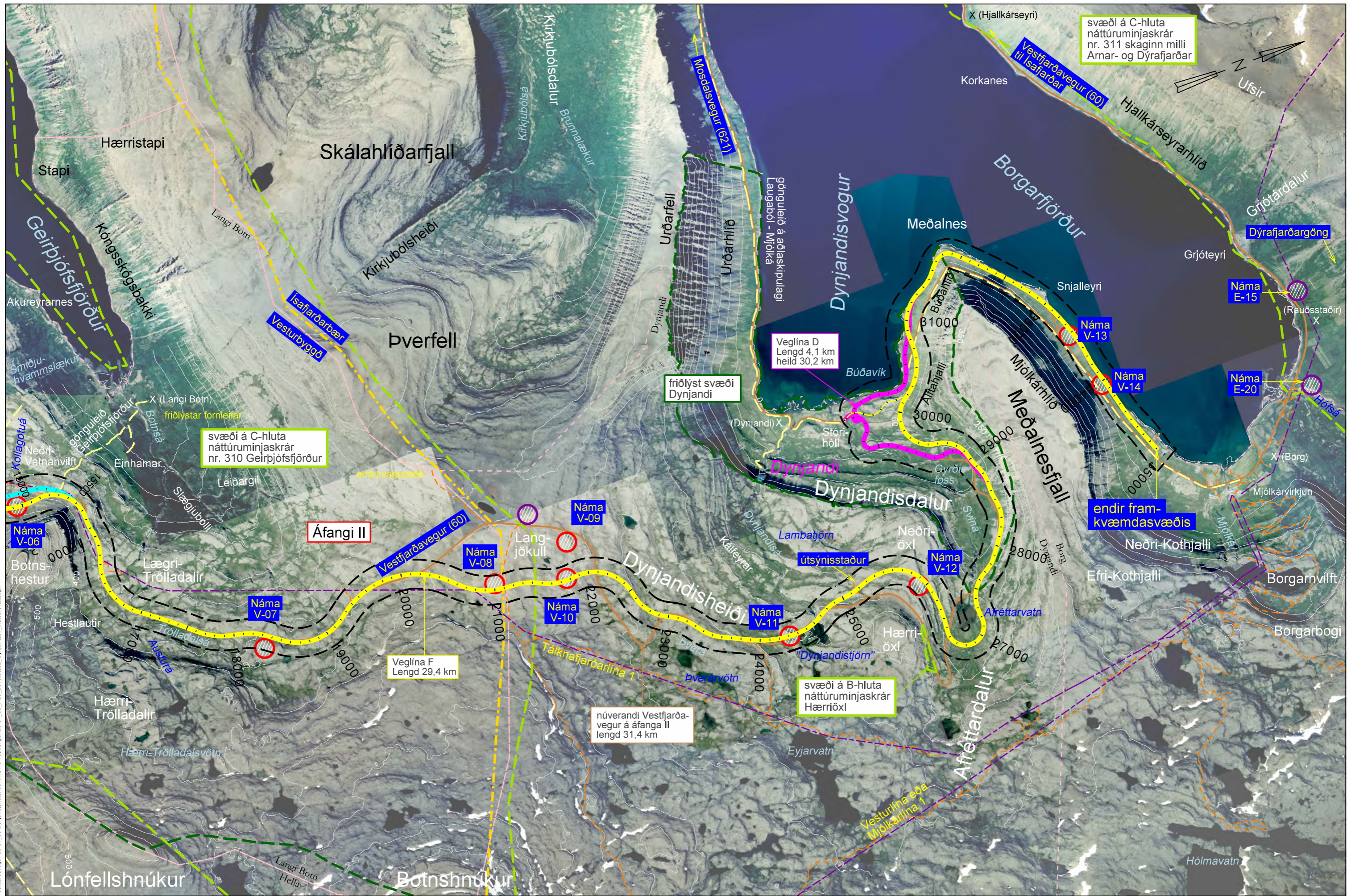

svæði á C-hluta náttúruminjaskrár nr. 310 Geirþjófsfjörður

svæði á C-hluta náttúruminjaskrár nr. 311 skaginn milli Arnar- og Dýrafjarðar

frjðlýst svæði Dynjandi

Veglína D Lengd 4,1 km heild 30,2 km

Veglína F Lengd 29,4 km

núverandi Vestfirðavegur á áfanga II lengd 31,4 km

svæði á B-hluta náttúruminjaskrár Hærriöxl

endir framkvæmdasvæðis

S:\Maennir\16160-Vestfirðavegur\60-4_38_Dynjandisheidi\03_MAU10_Tekningar\60-34_36_mau_2018.06.22_Dynjandis_mataskýsla.dgn

Landmálfragar: Vegagerðin
 Hnitakerfi: ISN93 Hæðarkerfi: Landshæðarnet
 Loftmyndataka og myndmálning: Loftmyndir ehf.
 Flughæð: 3000m Mörskvæðir: 10x10m.
 Kortagerð: Vegagerðin
 Landamerki eru ónákvæm og ekki þinglýst.
 Heimild: Fasteiginamat ríkisins 2014.

3
1 2

- vegur bundið slitlag
- vegur malarslitlag
- slóði
- - - raflína
- - - sveitarfélagamörk
- - - landamerki
- náttúruminjaskrá
- frjðlýst svæði
- rannsóknarsvæði
- náma á skipulagi
- ný náma
- gönguleið

		Vegagerðin		08.11.2018	
		Málkvarði 1:35,000	Teknað HA	SHU-006036S	
Blaðstærð A3		Samþykkt -		Vestfirðavegur og Bildudalsvegur Mögulegir valkostir grunnmynd	
				Dags. 08.11.2018 Útgáfa SHU-006036S Vegnr. 60-34/38 63-04/06 Hönnunartíð máu Tekn. nr. 5-2 Úlg. -	

Arnarfjörður

Suðurfirðir

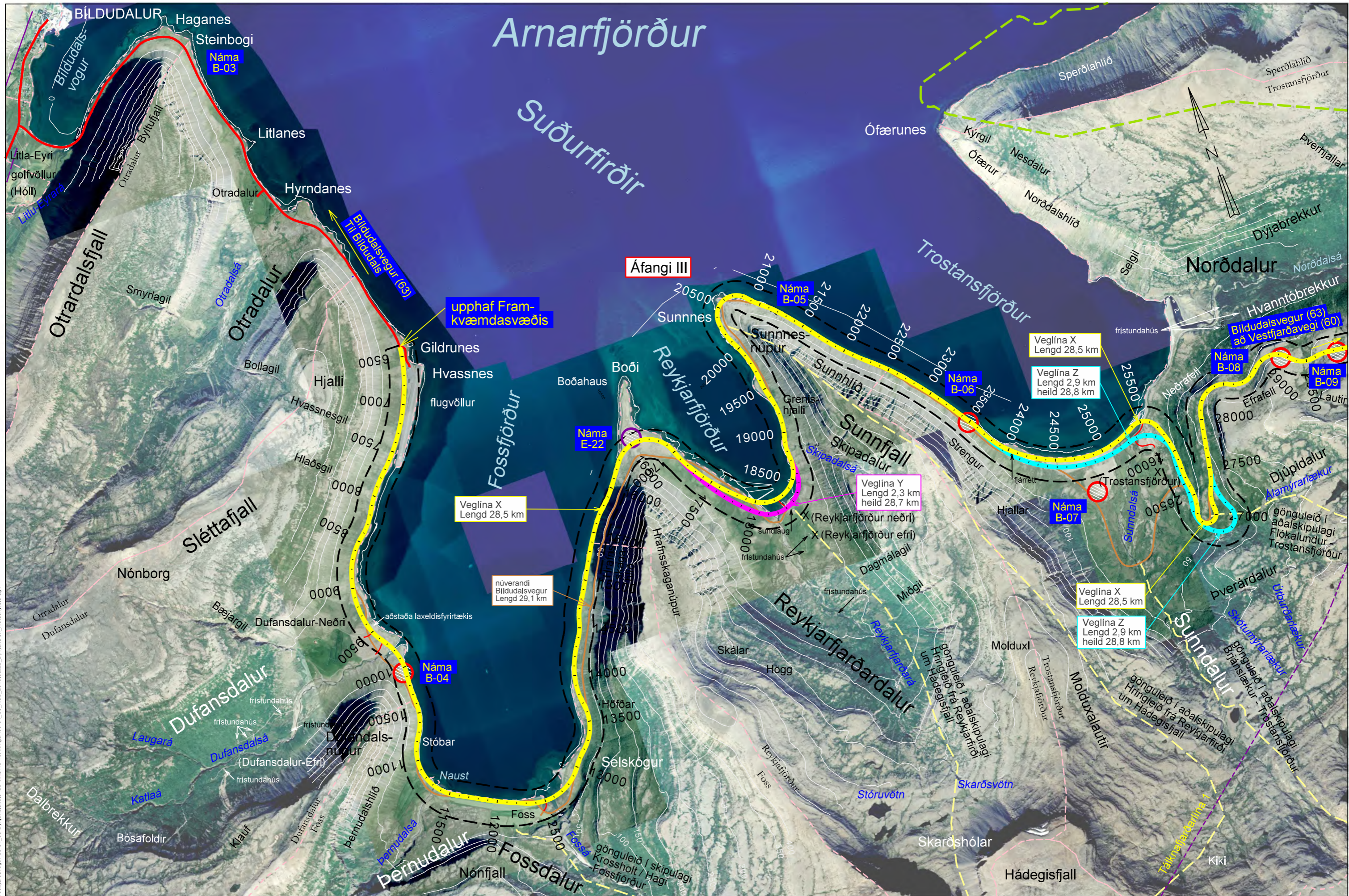

S:\Maannvirkni\60-Vestfjarðavegur\60-24_38_Dynjandeheldi\03_MAU10_Tekningar\60-34_36_mau_2018.06.22_Dynjandist_mataskysla.dgn

Landmælingar: Vegagerðin
 Hnitakerfi: ISN93 Hæðarkerfi: Landshæðarnet
 Loftmyndataka og myndmæling: Loftmyndir ehf.
 Flughæð: 3000m Mörskvastærð: 10x10m.
 Kortagerð: Vegagerðin
 Landamerki eru ónákvæm og ekki þinglýst.
 Heimild: Fasteignamat ríkisins 2014.

2
 3 1

- vegur bundið slitlag
- vegur malarslitlag
- slóði
- raflína
- sveitarfélagamörk
- landamerki
- náttúruminjaskrá
- friðlýst svæði
- rannsóknarsvæði
- náma á skipulagi
- ný náma
- gönguleið

		Vegagerðin		08.11.2018	
		Málsvæði 1:35,000	Hannað KK/HSH/HFG	SHU-006036S	
Blásetur A3		Teknað HA	Vestfjarðavegur og Bildudalsvegur		Vegnr. 60-34/38 63-04/06
		Yfiraríð -	Mögulegir valkostir grunnmynd		Hönnunartíð máú
		Samþykkt -			Telkn. nr. 5-3